

Beteiligte		8'000	3'100	3'700	
Zustehende Nutzungsansprüche		Zulässige Bruttogeschossflächen je Baubereich in m2			max. Höhenkote m.ü.M.
Baubereiche	BGF maximal 2)				
A	5'000	3'850-5'000	-	-	1845.20
B	500	250-500	-	-	1842.50
C1	-	-	-	-	1843.80
C2	-	-	-	-	1835.00
C3	-	-	-	-	1831.50
C total	500 2)	-	max. 500	-	-
D	4'800	2'500-3'650	-	max. 1'150	1820.00
E	1'250	-	-	max. 1'250	1845.38
F1	-	-	-	-	1836.00
F2.1	-	-	max. 450 2)	max. 1'450	1825.00
F2.2	-	max. 300 1)	-	300-600 1)	1825.00
F3	-	-	-	-	1833.00
F4	-	-	-	-	1818.00
F total	2'500 2)	-	-	-	-
G1	-	-	-	-	1824.50
G2	-	-	-	-	unterirdisch
G total	2'150	-	max. 2'150	-	-
Parkierungsbereich					1818.00

1) vgl. lit.B Ziffer 1.8 der Vorschriften
 2) Es gelten ergänzende Bestimmungen; siehe Vorschriften

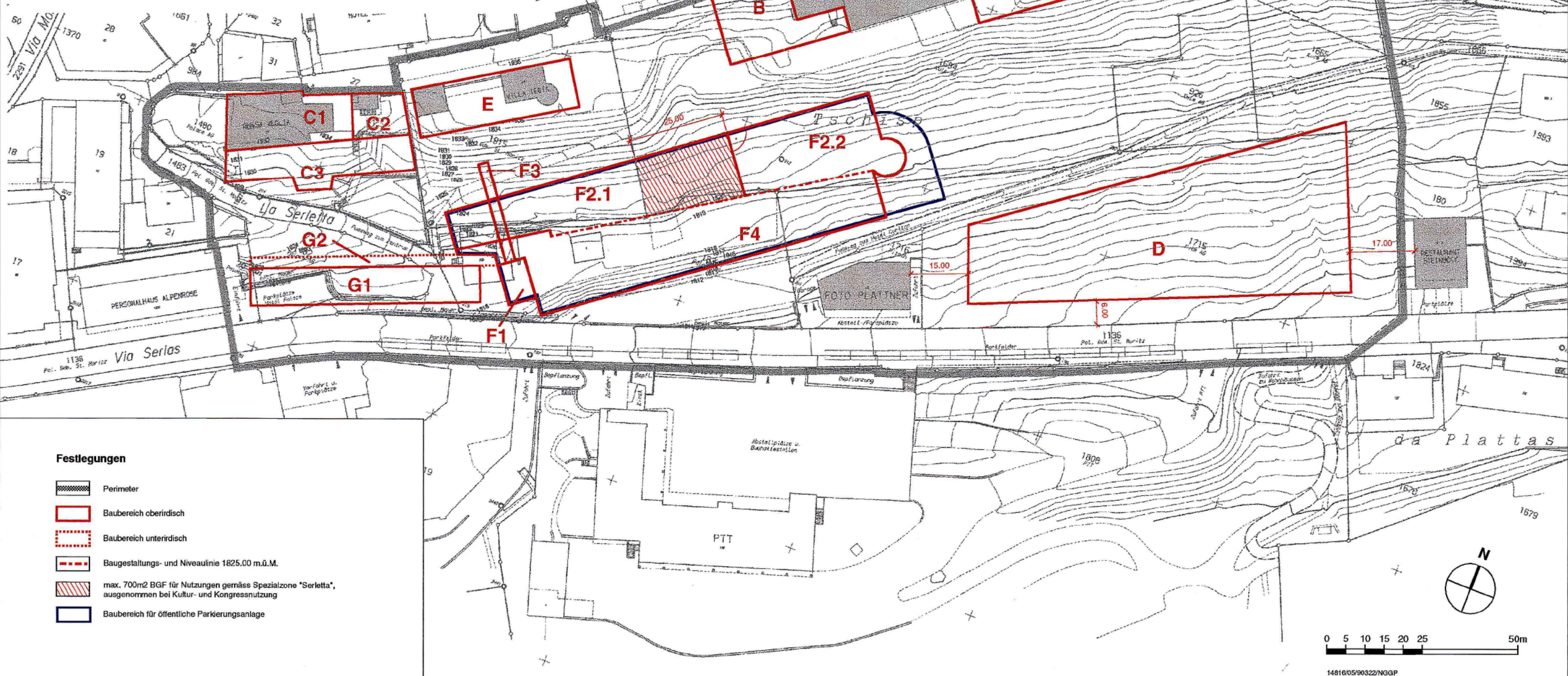

KANTON
 GRAUBÜNDEN

GEMEINDE
 ST. MORITZ

GENERELLER GESTALTUNGSPLAN "SERLETTA"

Teilgebiet Nord 1 : 1'000

An der Urnenabstimmung beschlossen am: 14. März 1999

Der Gemeindepräsident: *[Signature]*

Der Gemeindeaktuar: *[Signature]*

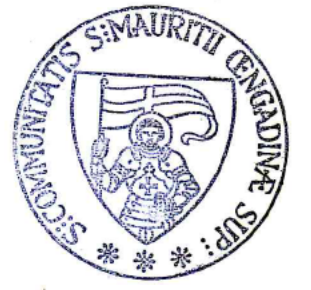

Von der Regierung genehmigt am: 29. Feb. 2000 *703 326*

Der Präsident: *[Signature]*
 Dr. P. Aliesch

Der Kanzleidirektor: *[Signature]*
 lic. iur. W. Frizzoni

