Kanton Graubünden

ILANZGLION
...DAS TOR ZUR RHEINSCHLUCHT

Gemeinde Ilanz/Glion

Mobilfunkantennenanlagen 5G

Planungszone 1: 2'000

Schnaus / Schischiu

Vom Gemeindevorstand erlassen am:

Die Gemeindepräsidentin:

Der Gemeindekanzlist:

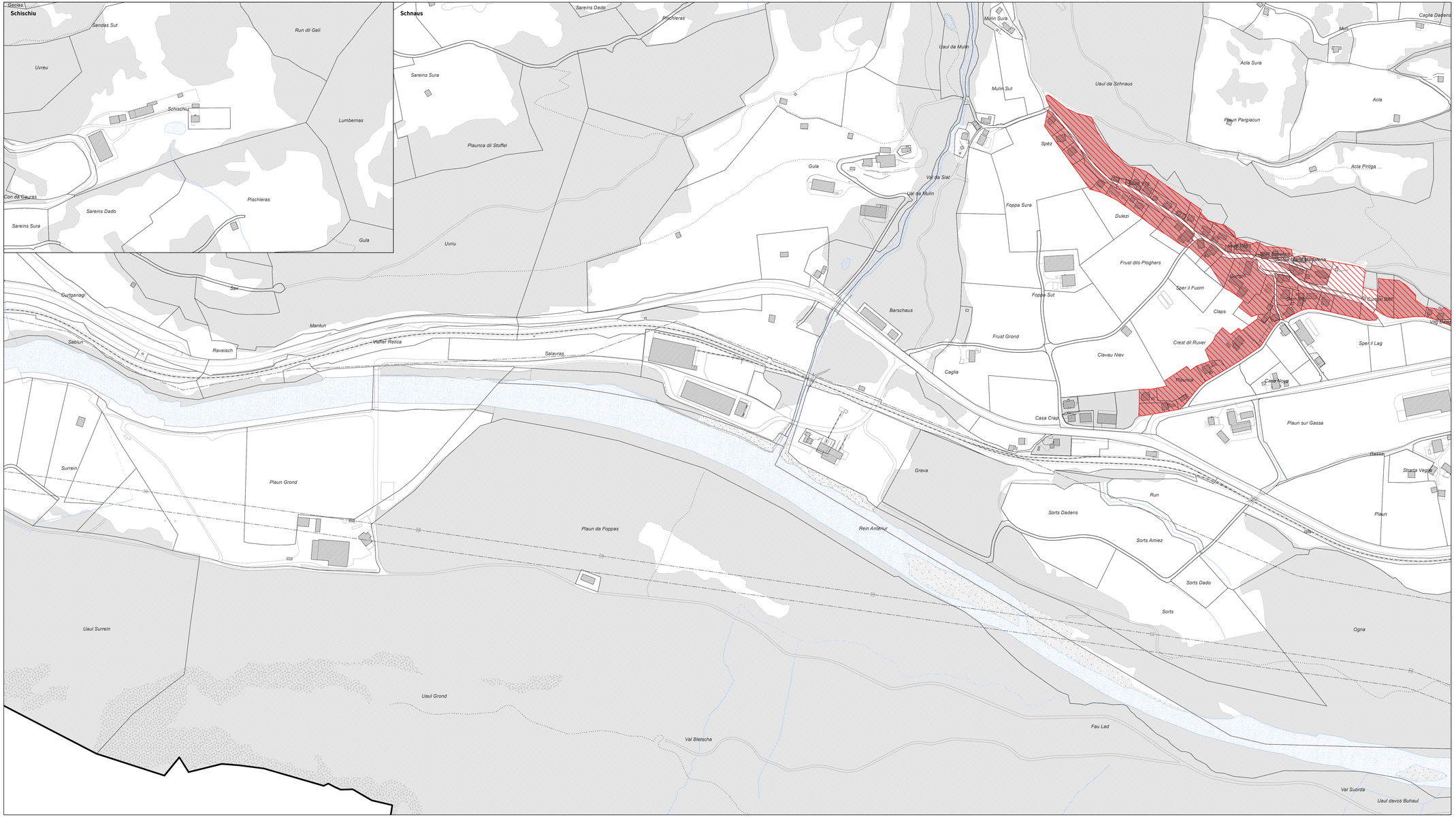

Legende

Planungszone

Informative Inhalte

Hinweisend

Wohn-, Misch-, und Zentrumszonen (WMZ)
weiteres Baugebiet
Wald
Gewässer
Gemeindegrenze

Übersicht Planfenster

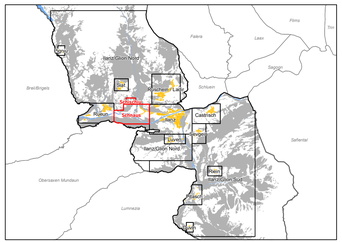

Quelle:
Amtliche Vermessung LAV Gemeinde Ilanz/Glion, Kanton Graubünden, 11.04.2022

STW
AG für Raumplanung

Gäuggelistrasse 7
www.stw.swiss
Tel.: 081 256 38 20

7000 Chur
info@stw.swiss

Datum: 10.06.2022_DA

Objekt: 52022-011 Format: 147 / 59.4 cm